

DIALOGHI SULLE AREE INTERNE CO-PROGETTARE IL FUTURO

LABORATORIO DI ASCOLTO E PARTECIPAZIONE NELLE SCUOLE

A cura del Gruppo di ricerca RIPROVARE del Dipartimento delle Culture europee e del Mediterraneo - Università degli Studi della Basilicata (UniBas) e dell'Istituto d'Istruzione Superiore "Carlo Levi" di Sant'Arcangelo

Convenzione P.T.C.O. del 20.07.2021

Organizzato da

Piergiuseppe Pontrandolfi

Elena Mamone

Priscilla Sofia Dastoli

riprovare.unibas@gmail.com

Gruppo di ricerca DiCEM

Piergiuseppe Pontrandolfi

Ferdinando Mirizzi

Francesco Scorza

Domenico Copertino

Vita Santoro

Priscilla Sofia Dastoli

Elena Mamone

Francesca Alemanno

Marina Berardi

Docenti IIS "Carlo Levi"

Lucia Lombardi (Dirigente Scolastico)

Vincenzo Maiolino (Referente P.T.C.O.)

Maria Teresa Zaccara

Francesco Giannandrea

Antonietta Guarino

Maria Ramunno

Pasquale Satriano

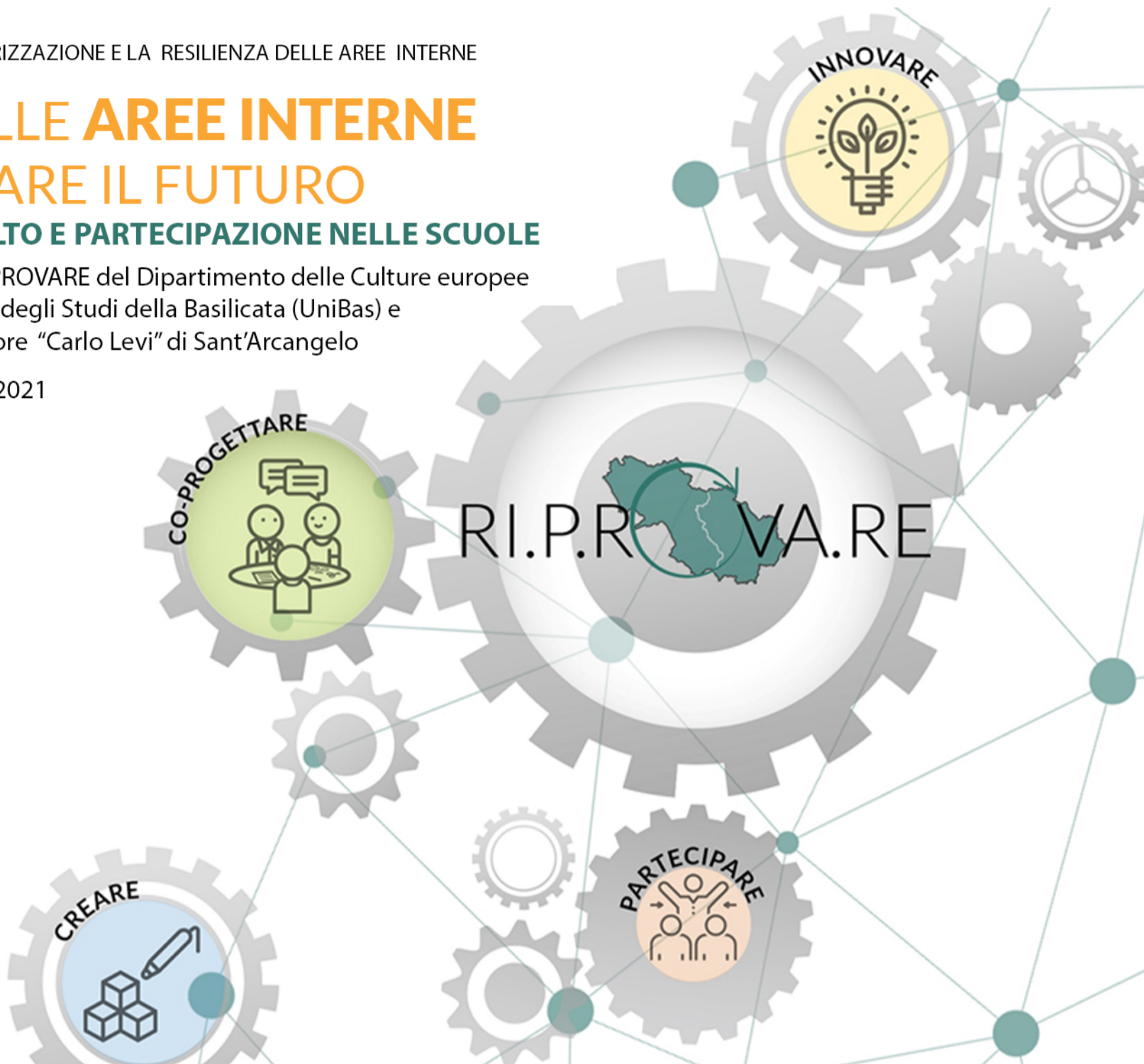

Istituto d'Istruzione Superiore "Carlo Levi"

Viale Italia, 34 - Sant'Arcangelo (PZ)

ore 09:00 - 11:00

19 OTTOBRE 2021

Saluti

Prof.ssa Lucia Lombardi - Dirigente Scolastico IIS "Carlo Levi"

Progetto RIPROVARE. Sostenibilità e Resilienza nelle strategie di sviluppo delle aree interne

Prof. Piergiuseppe Pontrandolfi

Giovani e sviluppo del territorio. Aspettative e criticità.

Proff. V. Maiolino, M.T. Zaccara, F. Giannandrea, A. Guarino, M. Ramunno, P. Satriano

Conoscenze e prime valutazioni nell'area campione della Val d'Agri

Arch. Priscilla Sofia Dastoli

Lettura antropologica dei caratteri salienti delle comunità della Val d'Agri

Dott.ssa Elena Mamone

Conclusioni e presentazione delle attività

28 OTTOBRE 2021

Il contesto della Val d'Agri: dai problemi alle proposte

Studenti, docenti e gruppo di ricerca UniBas

10 NOVEMBRE 2021

Le strategie d'intervento possibili

Studenti, docenti e gruppo di ricerca UniBas

19 NOVEMBRE 2021

Esiti del Laboratorio di partecipazione e Orientamento universitario

Prof. Piergiuseppe Pontrandolfi e Docenti UniBas