



**UNIVERSITA' DEGLI STUDI DELLA BASILICATA**  
**ESAMI DI STATO PER L'ABILITAZIONE ALL'ESERCIZIO DELLA PROFESSIONE**  
**DI ARCHITETTO, PIANIFICATORE, PAESAGGISTA E CONSERVATORE – SEZ. A**

**SECONDA SESSIONE Novembre 2018**

**PROVA PRATICA E PRIMA PROVA SCRITTA PAESAGGISTA**  
**15 novembre 2018**

**Traccia B/2**

Dall'osservazione attenta alla cartografia allegata, che rappresenta il bordo urbano di Matera corrispondente al quartiere Agna le Piane, il candidato progetti la piazza di mt 120 x 70 ml, collocata al centro di un tessuto urbano a maglia regole di intervento unitario pubblico e convenzionato, con lo scopo di costituire spazi aperti pubblici per la zona residenziale intendendola anche area cerniera tra lo spazio aperto urbano e periurbano connettendosi anche con l'area del parco della Murgia materana che si apre sul bordo urbano orientale.

**Sono richieste**

- Planimetria generale di inquadramento e di ambito urbano scegliendo le scale adeguate con principali profili e sezioni territoriali.
  - Schema dell'area di progetto, dal quale si evincano funzioni e rapporti con il quartiere circostante, munito di adeguata legenda.
  - Indice dettagliato della permeabilità delle superfici adottate e delle loro funzioni.
  - Indicazione degli arredi, delle aree di sosta e di percorrenza individuando una maggiore permeabilità e accessibilità nel rapporto l'intorno urbano.
  - Indicazione delle specie, sesto di impianto e percentuale di inserimento con disegni specifici delle composizioni vegetali arboree, arbustive ed erbacee.
  - Vista prospettica, con inserimento del progetto nel contesto urbano.
- Sono apprezzati schizzi e disegni preparatori.

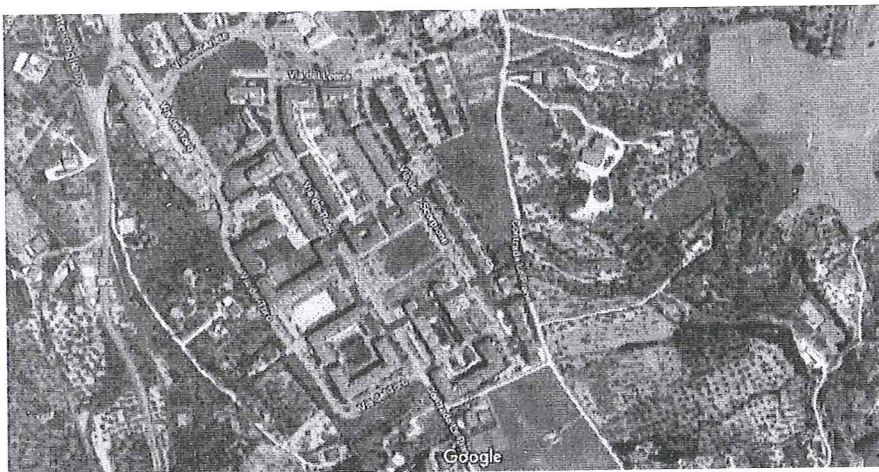
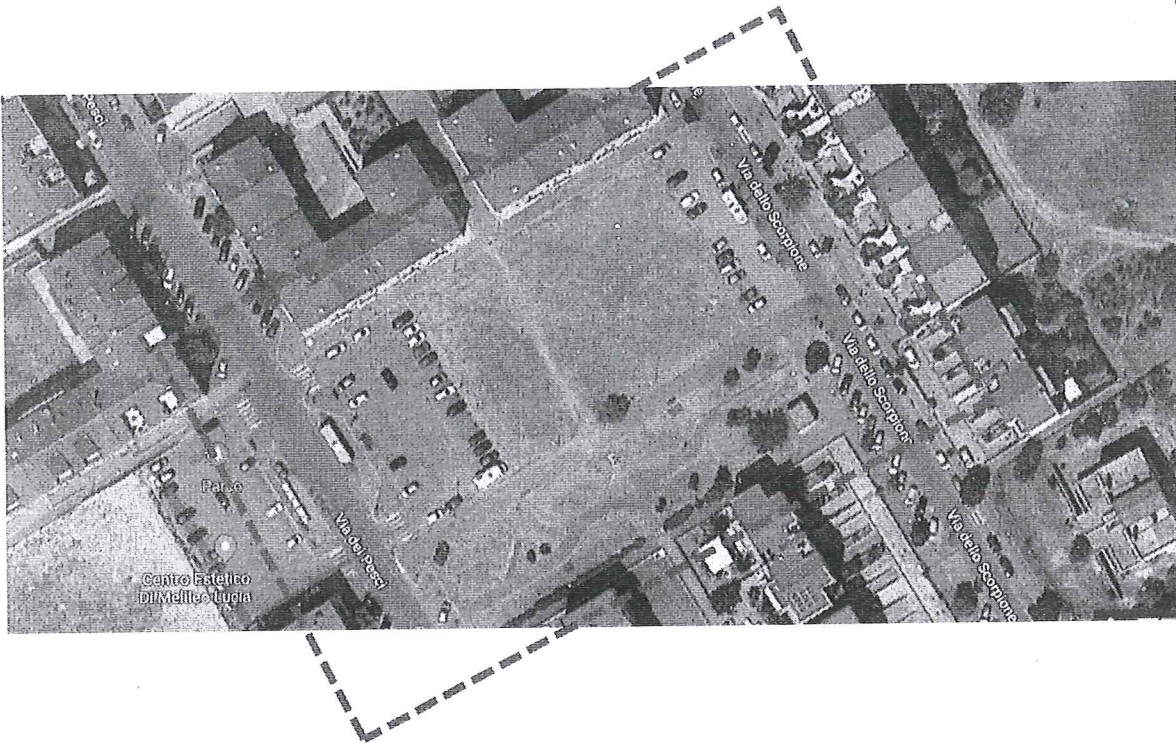

### PRIMA PROVA SCRITTA

Il candidato descriva in riferimento alla prova pratica i principi compositivi e progettuali, soluzioni paesaggistiche adottate riflettendo sulla importanza dello spazio aperto per la riqualificazione delle periferie urbane.

*[Handwritten signatures]*

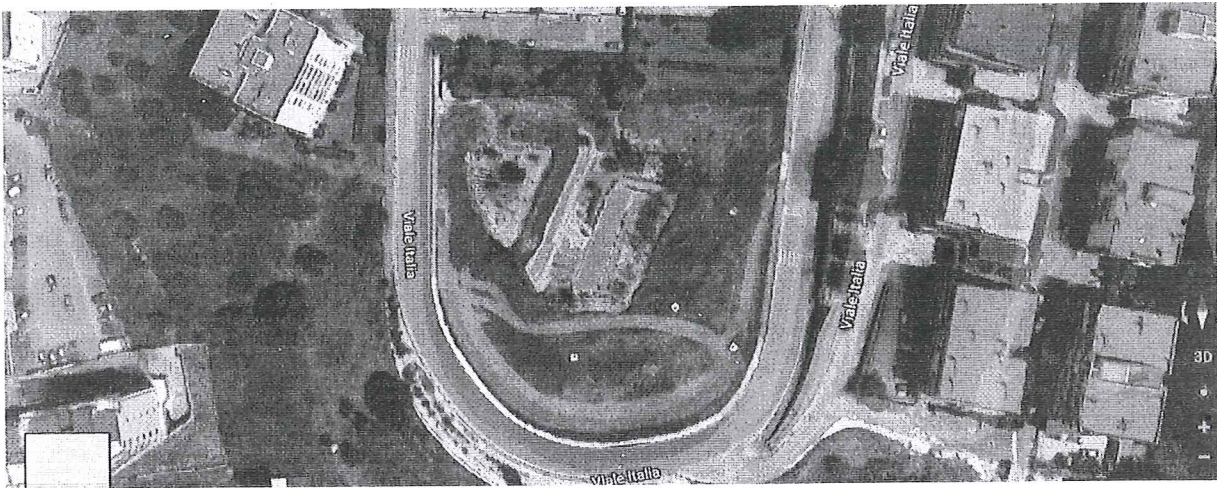
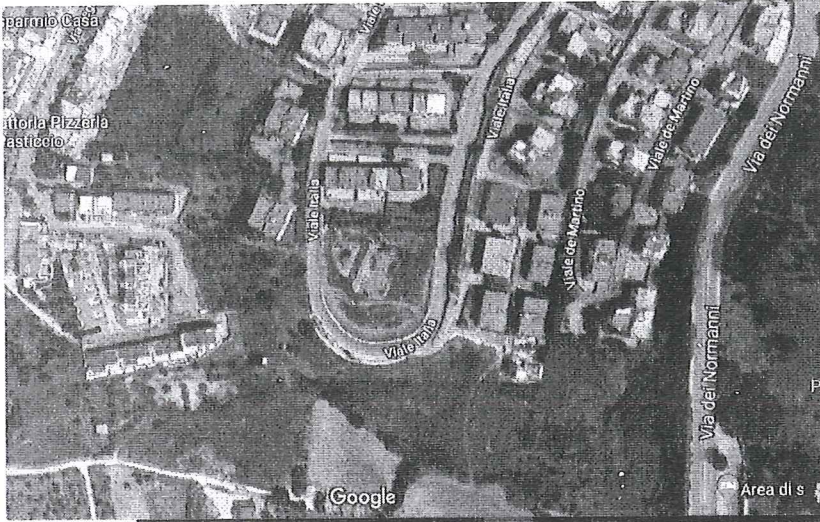

## PRIMA PROVA SCRITTA

Il candidato descriva in riferimento alla prova pratica i principi compositivi e progettuali, soluzioni paesaggistiche adottate riflettendo sulla importanza delle pratiche di agricoltura urbana per la riqualificazione dello spazio aperto specie nei progetti di rigenerazione delle periferie urbane.

*[Handwritten signature]*



UNIVERSITA' DEGLI STUDI DELLA BASILICATA

ESAMI DI STATO PER L'ABILITAZIONE ALL'ESERCIZIO DELLA PROFESSIONE  
DI ARCHITETTO, PIANIFICATORE, PAESAGGISTA E CONSERVATORE – SEZ. A

SECONDA SESSIONE Novembre 2018

PROVA PRATICA E PRIMA PROVA SCRITTA PAESAGGISTA  
15 novembre 2018

### Traccia B/1

Dall'osservazione attenta alla cartografia allegata, che rappresenta un spazio aperto residuale circondato dalla viabilità di un'area periferica urbana a contatto con il territorio periurbano, si chiede al candidato di riprogettare lo spazio interpretandolo come spazio aperto ad accesso selezionato dei condomini limitrofi, interpretando in chiave paesaggista le attuali attitudini urbane all'agricoltura urbana.

### Sono richieste

Planimetria generale di inquadramento e di ambito urbano scegliendo le scale adeguate con principali profili e sezioni territoriali.

Schema dell'area di progetto, dal quale si evincano funzioni e rapporti con il tessuto urbano circostante, munito di adeguata legenda.

Indice dettagliato della permeabilità delle superfici adottate e delle loro funzioni.

Indicazione degli arredi, delle aree di sosta e di percorrenza individuando una maggiore permeabilità e accessibilità nel rapporto l'intorno urbano.

Indicazione delle specie, sesto di impianto e percentuale di inserimento con disegni specifici delle composizioni vegetali arboree, arbustive ed erbacee.

Vista prospettica, con inserimento del progetto nel contesto urbano.

Sono apprezzati schizzi e disegni preparatori.

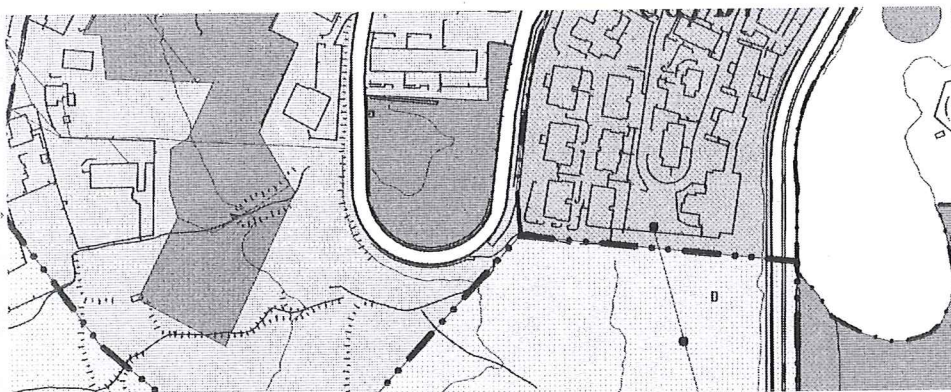

*[Handwritten signatures and marks]*



UNIVERSITA' DEGLI STUDI DELLA BASILICATA

**ESAMI DI STATO PER L'ABILITAZIONE ALL'ESERCIZIO DELLA PROFESSIONE  
DI ARCHITETTO, PIANIFICATORE, PAESAGGISTA E CONSERVATORE – SEZ. A**

**PAESAGGISTA**

**SECONDA SESSIONE – NOVEMBRE 2018**

22 Novembre 2018

**SECONDA PROVA Scritta**

**Traccia A1**

Il **parco urbano** ha lo scopo di esprimere nuovi contenuti del rapporto tra ambiente e natura nella città contemporanea.

La candidata esponga le sue conoscenze sul campo anche facendo riferimento agli esempi di parchi urbani costruiti recentemente nelle città europee e mondiali che più hanno aiutato ad aggiornare il dispositivo del parco urbano nella contemporaneità.

**Traccia A2**

Il candidato illustri l'evoluzione storica del **concetto di paesaggio** e le forme di tutela previste nei codici, nelle carte e a quali regole deve sottostare l'inserimento di un'opera nel paesaggio naturale.