

**Scuola di Specializzazione
in Beni Archeologici di Matera
Inaugurazione delle attività
A.A. 2013-14**



UNIVERSITÀ DEGLI STUDI DELLA BASILICATA



**SCUOLA DI SPECIALIZZAZIONE IN BENI ARCHEOLOGICI
MATERA**

**INAUGURAZIONE
ANNO ACCADEMICO
2013-2014**

Tavola rotonda

*Un progetto di archeologia urbana a Roma.
L'area del Testaccio dalla ricerca alla valorizzazione*

17.00 - 17.15 Angelo Bottini
Introduzione

17.15 - 17.35 Alessandro D'Alessio
Porticus Aemilia o Navalia? Lo status quaestionis

17.35 - 17.55 Renato Sebastiani
*La c.d. Porticus Aemilia e il Museo diffuso di Testaccio:
archeologia nella città contemporanea*

17.55 - 18.15 Gert Burgers
La valorizzazione del sito tra conservazione e sviluppo socio-economico

18.30 - 20.00

Cerimonia inaugurale Scuola di Specializzazione

- **Mauro Fiorentino**
Magnifico Rettore Università degli Studi della Basilicata
- **Ferdinando Mirizzi**
Direttore Dipartimento delle Culture Europee e del Mediterraneo:
Architettura, Ambiente e Patrimoni Culturali
- **Salvatore Adduce**
Sindaco di Matera
- **Antonio De Siena**
Soprintendente ai Beni Archeologici della Basilicata
- **Massimo Osanna**
Direttore Scuola di Specializzazione in Beni Archeologici

Le attività della Scuola di Specializzazione

Sabato, 18 gennaio 2013, ore 17.00
Matera - via S. Rocco, 3
Polo Umanistico - aula 43



con il Patrocinio del Comune di Matera



SCUOLA DI SPECIALIZZAZIONE IN BENI ARCHEOLOGICI MATERA

- *Indirizzo classico*
- *Indirizzo tardoantico e medievale*
- **A.A. 1990/1991 – 2013/2014: 247 allievi specializzati provenienti da Atenei italiani e stranieri**



The screenshot shows the website for the School of Specialization in Archaeological Heritage at the University of Basilicata. The header features the university's logo and name: "Università degli Studi della Basilicata - Sede di Matera Scuola di Specializzazione in Beni Archeologici". A navigation menu includes links for HOME, LA SCUOLA, DIDATTICA, DOCENTI, ALLIEVI, RICERCA, DOWNLOAD, CONTATTI, and LINK. The main content area displays the URL "www.unibas.it/ssa" in large red text. Below this is a large photograph of the town of Matera with a rainbow in the sky. To the right of the photo, there are three news items under the heading "News ed eventi": "Inaugurazione delle Attività - Anno Accademico 2012-2013", "VI Convegno di Studi su Satrianum", and "VI Congresso Nazionale SAMI". Each item includes a brief description and a "Read More" link.

Università degli Studi della Basilicata - Sede di Matera
Scuola di Specializzazione in Beni Archeologici

HOME LA SCUOLA DIDATTICA DOCENTI ALLIEVI RICERCA DOWNLOAD CONTATTI LINK

Sei qui: Home

www.unibas.it/ssa

News ed eventi

Inaugurazione delle Attività - Anno Accademico 2012-2013
Mercoledì, 19 dicembre 2012, ore 17.30 Matera - La Casa Cava - Sasso Barisano pdf ...
[Read More](#)

VI Convegno di Studi su Satrianum
Dal 18 al 19 ottobre 2012 si terrà a Tito (PZ) il VI Convegno di Studi su Satrianum, dedicato a...
[Read More](#)

VI Congresso Nazionale SAMI

**DIPARTIMENTO DELLE CULTURE EUROPEE E DEL MEDITERRANEO.
ARCHITETTURA, AMBIENTE, PATRIMONI CULTURALI (DICEM)
MATERA**

**Direttore:
Ferdinando Felice Mirizzi**

**Supporto istituzionale per la Scuola:
Giuseppe Pentasuglia**

**Supporto didattico per la Scuola:
Rosaria Ventrelli**

**Supporto amministrativo alle attività di ricerca e progetti della Scuola:
Loredana Bianco**



Le sedi delle Scuole di Specializzazione in Beni Archeologici in Italia



Scuola di Specializzazione in Beni Archeologici di Matera

Insegnamenti attivati A.A. 2013-14

M. Bettelli	Protostoria europea
A. Bottini	Civiltà indigene della Magna Grecia
R. Carella	Gestione dei Beni Culturali
G. Comunale	Georisorse minerarie e applicazioni mineralogico-petrografiche per i beni culturali
A. Corcella	Esegesi delle fonti letterarie
E. Curti	Archeologia e storia dell'arte romana
A. D'Alessio	Architettura e urbanistica del mondo romano
A. Falzone	Elementi di diritto amministrativo
R. Goffredo	Archeologia tardo antica
G. Iacovone	Legislazione dei Beni Culturali
F. Lembo	Sistemi costruttivi antichi e restauro
M.L. Marchi	Topografia antica e tardo antica
A. Monte	Architettura del paesaggio e patrimonio industriale
M. Osanna	Archeologia e storia dell'arte greca
C. Rescigno	Archeologia della Magna Grecia
G. Rizzo	Petrografia applicata ai Beni Culturali
D. Roubis	Archeologia del paesaggio
L. Scrano	Elementi di pedologia
F. Sdao	Geomorfologia applicata all'archeologia
F. Sogliani	Archeologia medievale

Scuola di Specializzazione in Beni Archeologici di Matera

Laboratori

A. Conte, A. Bixio	Disegno e rilievo dell'architettura
G. Pandiscia	Tecniche di telerilevamento e applicazioni in archeologia
A. Sole	Laboratorio GIS
G. Zuchriegel	Laboratorio disegno e catalogazione reperti

ALLIEVI ISCRITTI AL I ANNO A.A. 2013/2014

Curriculum classico

- Bernardo Maria Teresa (Univ. Pisa)
- Colucci Domenico (Univ. Roma “La Sapienza”)
- D’Acri Mattia (Univ. Roma “La Sapienza”)
- Fleres Fabio Fortunato (Univ. Messina)
- Gerogiannis Gianmichele (Univ. Roma “La Sapienza”)
- Giancola Francesco (Univ. Molise)
- Mancarella Francesca (Univ. Tuscia)
- Mancuso Stefano (Univ. Calabria)
- Pallone Marco (Univ. Calabria)
- Pignataro Mariangela (Univ. Bari)
- Ricci Giulia (Univ Perugia)

Curriculum tardoantico e medievale

- Madeo Simone Giosue (Univ. Calabria)



Scuola di Specializzazione in Beni Archeologici di Matera

Prolusione inaugurale A.A. 2012/2013 e Seminari del giovedì

19 dicembre 2012

Cerimonia Inaugurazione a.a. 2012/2013 presso "La Casa Cava", Sasso Barisano, Matera
L'Agorà di Salonico: dallo scavo al Museo. Un racconto sulla storia della città.
Polyxeni Adam – Veleni (Direttrice Museo Archeologico di Thessaloniki – Grecia)

Seminari del giovedì

22 gennaio 2013

Prof. Francesco D'Andria (Università del Salento)
"Il santuario e la tomba dell'Apostolo Filippo a Hierapolis di Frigia"

21 febbraio 2013

Prof. Eugenio La Rocca (Università di Roma "La Sapienza")
"La percezione dello spazio nella Roma antica"

21 marzo 2013

Prof.ssa Anna Anguissola (Università di Pisa/Archaeologisches Institut Univ. Muenchen)
"Utilità e virtuosismo: i supporti nella statuaria romana in marmo"

18 aprile 2013

Dott.ssa Daniela Giampaola (Direttore Archeologo, Soprintendenza speciale di Napoli e Pompei)
"Archeologia urbana a Napoli"

16 maggio 2013

Prof. Mario Torelli (Accademia dei Lincei)
"Tra microstoria e grande storia: il caso di una grande famiglia tarquiniese dell'età classica"

Seminari di Museologia

-26 gennaio 2013

Martin Maischberger (Direktor Antikensammlung Staatliche Museen zu Berlin - Preußischer Kulturbesitz)
Il nuovo allestimento della mostra permanente all'Altes Museum nella Museumsinsel di Berlino

-23 febbraio 2013

Aldo Di Russo (Regista di sistemi museali, Roma)
Raccontare la storia

-23 marzo 2013

Francesco Sirano (Direttore Archeologo, Soprintendenza di Salerno, Avellino, Benevento e Caserta)
Musei "minori" per una grande storia. Casi studio nella Campania settentrionale.

-20 aprile 2013

Francesca Spatafora (Direttore Archeologo Parco Archeologico di Himera, Sicilia)
Parchi archeologici come musei all'aperto: l'esperienza della Sicilia

-12 giugno 2013

Valeria Sampaolo (Direttore Archeologo Soprintendenza Speciale di Napoli e Pompei)
I nuovi allestimenti delle raccolte del Museo Nazionale di Napoli e il problema dei prestiti

Seminari di sostegno alla didattica

--21 febbraio 2013 (corso del prof. Massimo Osanna)

Claros e Colofone. Appunti sulla storia del santuario e della città attraverso le offerte metalliche (XIII-I sec. a.C.): prof. Stéphane Verger (École Pratique des Hautes Études, Parigi)

--20 marzo 2013 (corso del prof. Dimitris Roubis)

Alimentazione e residui organici in archeologia: metodi e casi di studio: prof.ssa Alessandra Pecci

--20 marzo 2013 (corso della prof.ssa Francesca Sogliani e del prof. Roberto Goffredo)

Miranduolo in alta Val di Merse (Chiusdino-SI); diacronia del villaggio altomedievale (VII-X secolo): prof. Marco Valenti (Università degli Studi di Siena)

--22 marzo, 2013 (corso del prof. Massimo Osanna)

Etnogenesi greca in Italia meridionale? Qualche riflessione: prof. Jonathan Hall (University of Chicago)

--23 marzo 2013 (corso della prof.ssa Francesca Sogliani)

Nuove tecnologie applicate all'archeologia dei siti rupestri medievali: casi di studio in Alvernia (Francia): prof. Dominique Allios (Université Rennes 2)

--16 aprile 2013 (corso del prof. Roberto Goffredo)

La villa dei Bruttii Praesentes in località Barricelle di Marsicovetere (PZ): dott.ssa Maria Pina Gargano

--18 aprile 2013 (corso del prof. Massimo Osanna)

La cultura figurativa delle poleis del Golfo di Taranto: forme e funzioni della scultura: prof.ssa Roberta Belli (Politecnico di Bari)

--16 maggio 2013 (corso del prof. Massimo Osanna)

Tra Ceramico ed emporio: chi si nasconde dietro le figure dei vasi attici?: prof. Wolfgang Filser (Humboldt-Universität Berlino)

--17 maggio 2013 (Corso della prof.ssa Francesca Sogliani)

Signorie e sfruttamento delle risorse agricole e naturali tra Alto e Basso Medioevo. Riflessioni a partire dal caso toscano: prof.ssa Giovanna Bianchi (Università degli Studi di Siena)

Viaggio di studio in Magna Grecia







Direzione Regionale per i Beni Culturali e Paesaggistici

Soprintendenza per i Beni Archeologici della Basilicata

Si ringraziano il Direttore Attilio Maurano, il Soprintendente Antonio De Siena, i funzionari Rosalba Ciriello, Valentina Leonini, Annamaria Patrone, Salvatore Pagliuca e tutto il personale della Soprintendenza per i Beni Archeologici della Basilicata che ha contribuito alla realizzazione dei progetti intrapresi in collaborazione.

Sede di Potenza: *équipe* del laboratorio di restauro, Luigi Cappiello, Michele Martorano, Antonio Pace, Ilaria Trombone, Antonio Sabatella; **Servizio di documentazione grafica:** Rocco Pontolillo, Giovina Guarini, Maria Salvatore, Giovanni Palese; **Laboratorio fotografico:** Nicola Figliuolo, Filippo Lamanna, Caterina Tedone.

Sede di Matera: a tutti un sincero grazie per aver affiancato l'attività di studio dei tanti allievi della Scuola che "frequentano" il Museo Ridola: Giuseppe Basile, Lucia Festa, Giuseppe Loforese (*équipe* di restauro), Ida Riccardi, Antonella Carbone, Nicoletta Montemurro (disegnatori), Gianfranco Lionetti (assistente di scavo), Mario Calia (fotografo), Cosimo Disimino (elaborazione immagini), Enzo Scandiffio (allestimento), Eustachio Fontana (ricerche d'archivio).



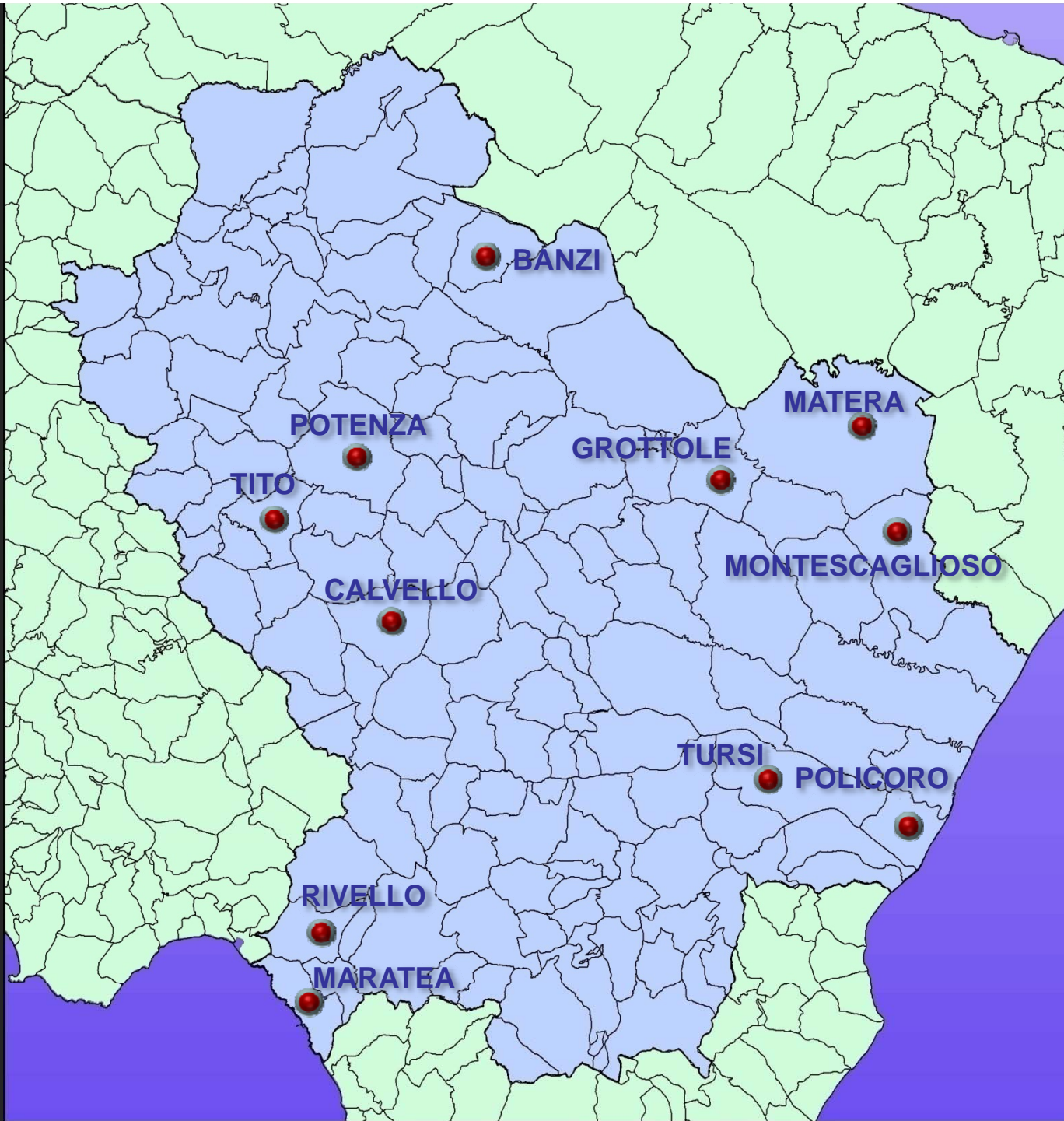





Commessa: “Archeologia e valorizzazione dei paesaggi antichi e post-antichi”

Resp. Dimitris Roubis

Laboratorio di Archeologia del Paesaggio:
c/o Scuola Specializzazione in Beni Archeologici
Matera, UNIBAS

La commessa focalizza il peso delle azioni principalmente su due ambiti:

- **Archeologia dei paesaggi antichi e post antichi / ricostruzione delle relazioni tra comunità antiche e ambiente / evoluzione e trasformazioni dei paesaggi nella prospettiva di lungo periodo.**
- **Azioni per la valorizzazione e la fruizione del patrimonio archeologico e paesaggistico.**

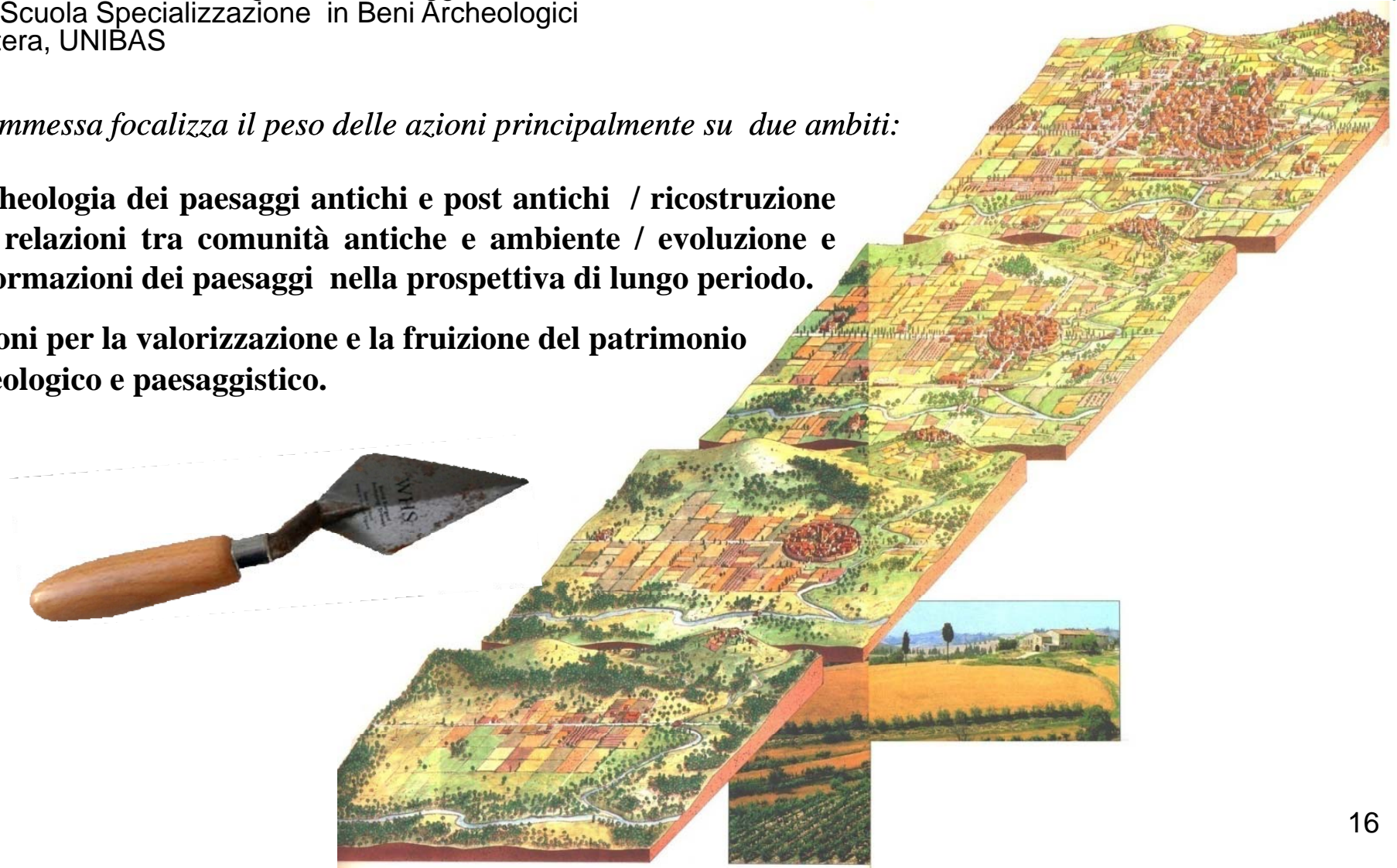

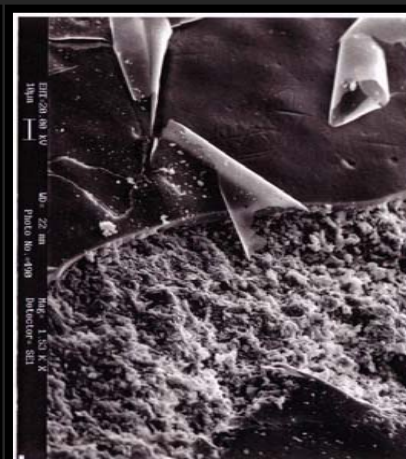



Eraclea



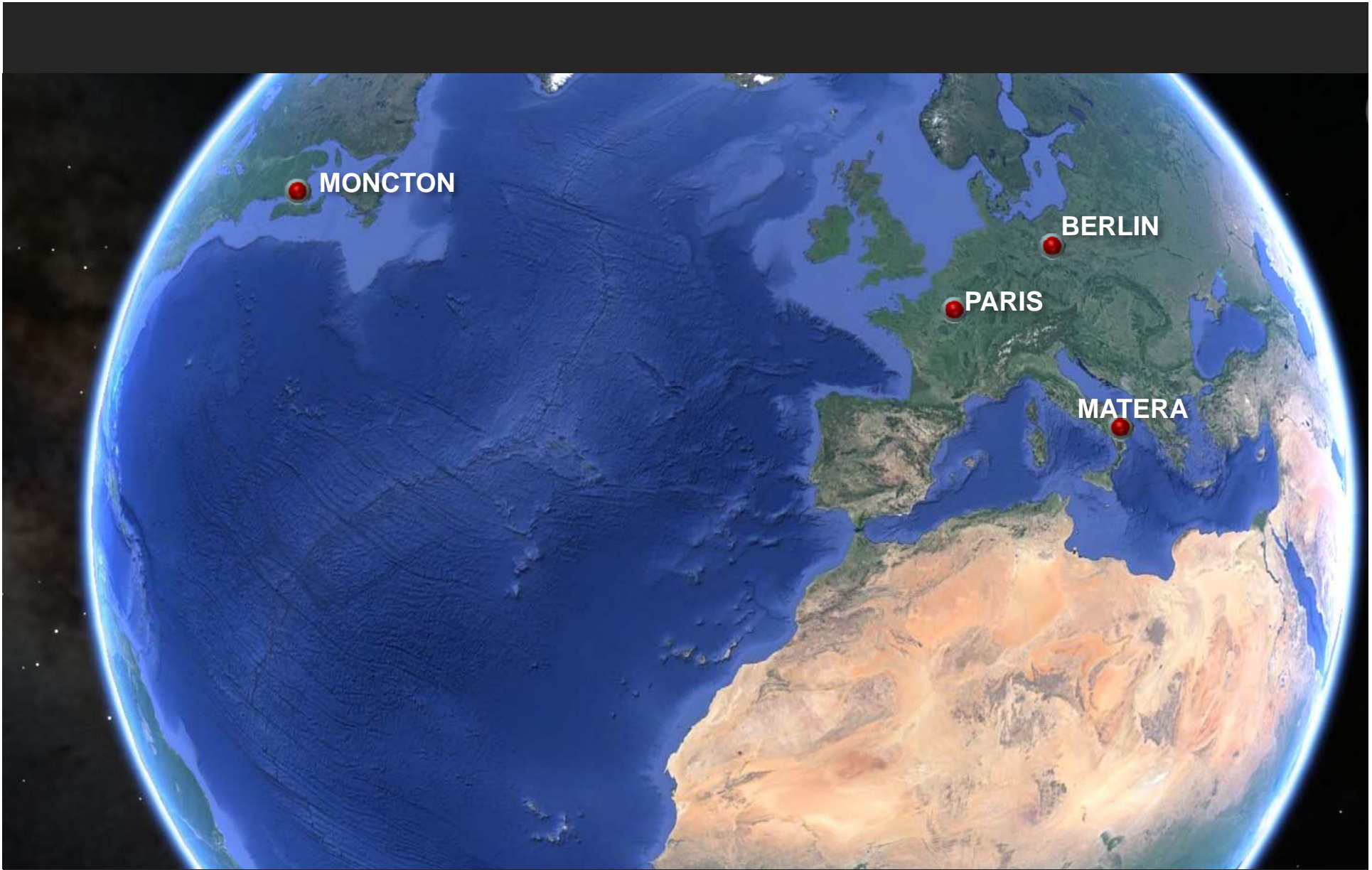

Scuola di Specializzazione in Beni Archeologici di Matera

SIRIS

SIRIS
Studi e ricerche
della Scuola di Specializzazione in Archeologia di
Matera

Direttore responsabile
Massimo Osanna

Comitato scientifico (referees)

Gert Jan Burgers (Amsterdam), Martin Guggisberg (Basel), Marco Fabbri (Roma), Mario Denti (Rennes), Enzo Lippolis (Roma), Antonio Malpica Cuello (Granada), Eleni Manakidou (Thessaloniki), Alessandro Naso (Insbruck), Claude Pouzadoux (Paris), François Quantin (Pau), Stéphane Verger (Paris), Giuliano Volpe (Foggia)

Comitato di redazione

Marco Bettelli, Angelo Bottini, Alessandro D'Alessio, Aldo Corcella, Roberto Goffredo, Maria Luisa Marchi, Carlo Rescigno, Dimitris Roubis, Francesca Sogliani

Redazione

Rosanna Colucci, Gabriel Zuchtriegel

SIRIS



STUDI E RICERCHE DELLA SCUOLA DI SPECIALIZZAZIONE
IN BENI ARCHEOLOGICI DI MATERA

12, 2012

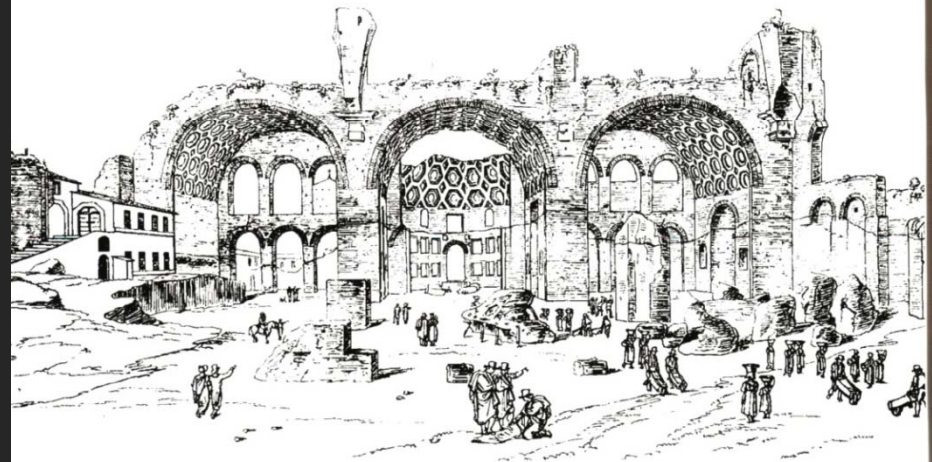

EDIPUGLIA



SIRIS HERAKLEIA POLYCHORION

città e campagna
tra antichità e medioevo

Policoro, 12 luglio 2013



SEGNI DEL POTERE

Oggetti di lusso dal Mediterraneo
nell'Appennino lucano di età arcaica

OSANNA EDIZIONI



Attività sul campo 2013

