

cuola

nternazionale

di





ialettologia

09 /
14

SETTEMBRE
SEPTEMBER
2019

ð:		ʎ	
ɜ		f	ɟ
-c ⁿ	ɟ	t:æ	n:
	ə ^ɛ		ʎ
ŋ			

Indice

 La Scuola presentazione	1
The School introduction	
 La Scuola info	2
The School info	
 La Scuola comitato tecnico - scientifico	3
The School scientific and technical committee	
 Professori corsi	4-5
Teachers courses	

 Lezioni programma	6
Lessons schedule	
 Luogo	7
Location	
 Informazioni logistiche	8-9-10
Info logistics	
Crediti e Contatti Credits and Contacts	

A marzo 2018, è stato istituito Presso l'Università degli Studi della Basilicata il **Centro Interuniversitario di ricerca in Dialettologia "Max Pfister"**. Il Centro si propone di occupare un posto nel panorama internazionale riguardo alla ricerca, alla documentazione e alla formazione nel campo della dialettologia.

Esso ha trovato la sua collocazione logistica all'interno della sede Universitaria di Potenza, sita in via Nazario Sauro. Per il periodo estivo, quest'anno, il Centro si sposterà presso il Palazzo Baronale di Scanzano Jonico (MT), città della pace, dove, nel mese di settembre, si terrà la **III edizione della Scuola Internazionale di Dialettologia**. La Scuola è organizzata in lezioni mattutine e pomeridiane per un numero complessivo di trentasei ore. I docenti provengono da varie Università europee e sono tra i massimi esperti nel settore. L'intento della Scuola è quello di riunire studenti e giovani appassio-

nati di dialettologia affinché possano confrontarsi non solo con persone che sono più avanti di loro nel campo degli studi, ma anche con coetanei con i quali poter vivere un periodo di intenso scambio di idee e di esperienze

The **Inter-University Center for Dialectology "Max Pfister,"** founded In March, 2018, is located in the University of Basilicata.

The Center aims to occupy a place on the international scene regarding research, documentation and training in the field of dialectology.

It has found its logistic position within the university headquarters of Potenza, located in Via Nazario Sauro.

In Summer 2019 the Center, will be hosted in the Palazzo Baronale of Scanzano Jonico, where the **III edition of the International School of Dialectology** will take place.

The school provides morning and afternoon classes, for a total of thirty-six hours, as shown in the program. Teachers come from various european univeristies and are among the leading experts in the field.

The aim of the School is to bring together students and young researchers who are passionate about dialectology so that they can meet not only with people who are ahe-

ad of them in the field of studies, but also with young peers with whom they can live an intense period of exchange of ideas and experiences.



Chi ? Who?

La Scuola è aperta a laureati triennali e magistrali, a dottorandi, addottorati, e ricercatori in Linguistica e Dialettologia.

The School is open to three-year and magistral graduates, to Ph.D. students, professors, and researchers in Linguistics and Dialectology.



Come? How?

Per iscriversi alla Scuola Internazionale di Dialettologia è necessario inviare una mail alla Segreteria della Scuola all'indirizzo:

segreteriaprogettoalba@gmail.com

La mail andrà inviata entro il **10 agosto 2019**, specificando i seguenti dati:

- nome;
- cognome;
- indicazione del titolo posseduto.

To register for the International School of Dialectology, an email must be sent to the School office at the address:

segreteriaprogettoalba@gmail.com

The email will be sent by the **10th of August 2019**, specifying the following data:

- name;
- surname;
- specification of the title held.



Comitato
tecnico-scientifico
Scientific and technical
committee

Patrizia **Del Puente**
Università degli Studi della Basilicata

Franco **Fanciullo**
Università degli Studi di Pisa

Adam **Ledgeway**
University of Cambridge

Martin **Maiden**
University of Oxford

Giovanni **Ruffino**
Università di Palermo

Roberto **Sottile**
Università di Palermo





Michela
Cennamo



The italo-romance languages

Claudio
Giovanardi



Il romanesco dal medioevo
ad oggi

Thomas
Krefeld



La geolinguistica online -
*Dall' Atlante sintattico della
Calabria a VerbaAlpina*

C
O
U
R
S
E
S





Angela
Ralli



Morfologia in contatto:
il caso dell'italo-romanzo e greco

Fiorenzo
Toso



Minoranze linguistiche:
riflessioni e proposte

Nigel
Vincent

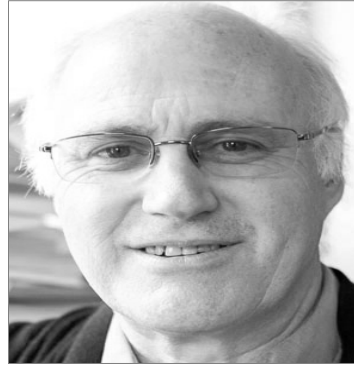

Sintassi comparata degli antichi
dialetti italo-romanzi

C
O
U
R
S
E
S



lunedì
monday
09 / Sept

9:00	Krefeld
10:00	11:00
11:00	Ralli
12:00	13:00
13:00	
14:00	Cennamo
15:00	16:00
16:00	Ralli 17:00

martedì
tuesday
10 / Sept

9:00	Cennamo
10:00	11:00
11:00	Ralli
12:00	13:00
13:00	
14:00	Krefeld
15:00	16:00
16:00	Escursione Excursion

mercoledì
wednesday
11 / Sept

9:00	Vincent
10:00	11:00
11:00	Krefeld
12:00	13:00
13:00	
14:00	Cennamo
15:00	16:00
16:00	Ralli 17:00

giovedì
thursday
12 / Sept

9:00	Toso
10:00	11:00
11:00	Vincent
12:00	13:00
13:00	
14:00	Giovanardi
15:00	16:00
16:00	Escursione Excursion

venerdì
friday
13 / Sept

9:00	Giovanardi
10:00	11:00
11:00	Vincent
12:00	13:00
13:00	
14:00	Toso
15:00	16:00
16:00	Giovanardi 17:00

sabato
saturday
14 / Sept

9:00	Toso
10:00	11:00
11:00	Giovanardi 12:00
12:00	
13:00	

*Mercoledì e sabato, al termine delle lezioni, gli studenti interessati potranno avere un momento di confronto con i professori riguardo gli argomenti dei corsi o gli argomenti oggetto dei propri studi.





LOCATION



Scanzano Jonico è un borgo lucano sul Mar jonio, Città della Pace per i Bambini dal 2011, per volontà di Betty Williams (Nobel per la Pace). Immerso in un contesto naturale di pregevole bellezza, con le sue ampie spiagge di sabbia dorata e mare limpido, è anche arte e cultura. Palazzo Baronale, noto anche come "Palazzaccio", risale al XVI secolo ed è stato edificato da Pietro da Toledo. È un edificio feudale a pianta quadrata con corte interna a torre merlata. Si trova nel centro storico inserito nel contesto urbanistico insieme alle casette a schiera destinate, fino al 1800, ai braccianti agricoli che prestavano servizio presso il barone.

Scanzano Jonico is a small Lucanian town on the Ionian Sea, since 2011 the seat of the City of Peace for Children Foundation, created and chaired by Betty Williams, Nobel Peace Prize.

Scanzano lies in a beautiful natural environment, offering golden-sand shores and a crystal clear sea, but among its attractions are also art and culture. Palazzo Baronale, also known as "Palazzaccio," dates back to the 16th century, when it was built on the orders of Pedro de Toledo; it is a square feudal building with an inner courtyard and an embattled tower, lying in the center of the town, along with some terraced houses which until 1800 were inhabited by the baron's farmhands.

Palazzo Baronale

SCANZANO JONICO
(MT)

Piazza A. Gramsci, 15
75020 Scanzano Jonico



Al termine delle lezioni, gli studenti potranno raggiungere la spiaggia libera, sita a 3 km dal Palazzo Baronale, mediante una navetta messa a disposizione dall'organizzazione.

At the end of classes, the students of the School will have free access to the beach located some 3 kms from the Palazzo Baronale; a shuttle will be available.



Bus
08 Sept
h18:00 **Bari** / **Scanzano J.**
08 Sept
h13:15 **Scanzano J.** / **Bari**

L'organizzazione metterà a disposizione dei partecipanti due navette bus che collegheranno Bari con la sede della Scuola.

The organization will make available to the participants two shuttle buses that will connect the school with the city of Bari.



Bus
08 Sept
agreed **Metaponto** / **Scanzano J.**
08 Sept
h13:15 **Scanzano J.** / **Metaponto**

L'organizzazione metterà a disposizione delle navette per i partecipanti che raggiungeranno la stazione di Metaponto (Freccia Rossa-Intercity) previa comunicazione dell'orario, tramite mail, entro e non oltre lunedì 2 settembre.

The organization will make available some shuttles for those who will be arriving at the Metaponto railway station (by Freccia Rossa or Intercity trains): all the guests interested are kindly asked to communicate the exact time of their arrival within September 2nd.

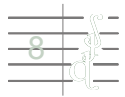



Overnight



+39 342 8637323



piazzagramsci1@gmail.com



B&B

B&B Casa Vacanza Piazza Gramsci 1, Scanzano Jonico (MT), appartamento unico.

Soluzione 1: 4 posti, al costo di 60 € complessivi giornalieri.

Soluzione 2: 6 posti, al costo di 80 € complessivi giornalieri.

B&B

B&B Casa Vacanza Piazza Gramsci 1, Scanzano Jonico (MT), is only one apartment.

Soluzione 1: 4 seats, 60 € overall a day.

Soluzione 2: 6 seats, 80 € overall a day.



INFO
LOGISTICS



Overnight



Albergo

Hotel Miceneo, sito in Via Provinciale 2, Scanzano Jonico (MT), 4 stelle, al raggiungimento di 30 ospiti, offre soluzione mezza pensione al costo di 45 € giornalieri.

Hotel

Hotel Miceneo, located in Via Provinciale 2, Scanzano Jonico (MT), 4 stars, provides a solution half board, 45€ a day, upon achievement of 30 guests.



+39 0835 953200



info@miceneopalace.it





Pranzo



Da lunedì a venerdì ai partecipanti sarà offerta una colazione di lavoro nello spaccio per la pausa pranzo.

Lunch

From Monday to Friday, participants will be offered a brunch for their lunch break.

Cena



Per la cena i partecipanti dovranno provvedere autonomamente.

Dinner

For the dinner participants must provide themselves.



Escursione

Martedì 10, nel pomeriggio, è prevista un'escursione alla Rabatana (quartiere arabo) di Tursi (MT). Giovedì 12, nel pomeriggio, è prevista un'escursione al museo della civiltà contadina e al centro storico di Montalbano Jonico (MT), dove sarà Organizzato anche un momento Conviviale tra allievi e docenti.

Escursion

An excursion is scheduled to take place on Tuesday (September 10th) afternoon: we will visit the "Rabatana" (Arab neighborhood) of Tursi. A second excursion will take place on Thursday (September 12th) afternoon, to the Museum of Peasant Culture and the center of the town of Montalbano Jonico, with a convivial occasion involving both teachers and students.



Credits



REGIONE
BASILICATA



In collaborazione con:



UNIVERSITÀ
DEGLI STUDI
DI PALERMO

University of Oxford

Università degli Studi di Pisa

Contacts



segreteriaiprogettoalba@gmail.com



+39 0971 202484



+39 389 6593225

Tutte le informazioni
necessarie possono
essere richieste con-
tattando la segre-
teria organizzativa
della scuola.

All the necessary infor-
mation can be reque-
sted by contacting the
School's organizational
secretariat.

